

REQUERIMENTO

À Prefeitura Municipal de Caçu – GO

Eu, Saulo Souza da Silva, venho respeitosamente por meio deste solicitar a concessão/doação de um terreno, neste município, para a construção de um galpão comercial/industrial.

O referido projeto tem como objetivo a implantação de um espaço destinado a atividades produtivas, contribuindo para o desenvolvimento econômico local. A obra terá um investimento estimado no valor de R\$ 100.000,00 (cem mil reais).

Com a implantação do galpão, está prevista a geração inicial de 5 (cinco) vagas de emprego, beneficiando diretamente trabalhadores do município de Caçu – GO.

Diante do exposto, solicito a análise deste pedido e, sendo possível, a disponibilização de um terreno que atenda à finalidade descrita, contribuindo assim para o crescimento econômico e social do município.

Sem mais para o momento, coloco-me à disposição para quaisquer esclarecimentos.

Caçu – GO, 10 de Março de 2026.



Saulo Souza da Silva
706 366 211 20
Requerente



REPÚBLICA FEDERATIVA DO BRASIL
CADASTRO NACIONAL DA PESSOA JURÍDICA

NÚMERO DE INSCRIÇÃO 64.772.095/0001-44 MATRIZ	COMPROVANTE DE INSCRIÇÃO E DE SITUAÇÃO CADASTRAL	DATA DE ABERTURA 28/01/2026
--	---	---------------------------------------

NOME EMPRESARIAL
CASA LUZ VENDAS E LOCADORA LTDA

TÍTULO DO ESTABELECIMENTO (NOME DE FANTASIA)

PORTE
ME

CÓDIGO E DESCRIÇÃO DA ATIVIDADE ECONÔMICA PRINCIPAL
33.21-0-00 - Instalação de máquinas e equipamentos industriais

CÓDIGO E DESCRIÇÃO DAS ATIVIDADES ECONÔMICAS SECUNDÁRIAS

- 43.21-5-00 - Instalação e manutenção elétrica
- 43.22-3-02 - Instalação e manutenção de sistemas centrais de ar condicionado, de ventilação e refrigeração
- 45.20-0-05 - Serviços de lavagem, lubrificação e polimento de veículos automotores
- 46.42-7-02 - Comércio atacadista de roupas e acessórios para uso profissional e de segurança do trabalho
- 47.42-3-00 - Comércio varejista de material elétrico
- 47.44-0-01 - Comércio varejista de ferragens e ferramentas
- 47.44-0-02 - Comércio varejista de madeira e artefatos
- 47.44-0-99 - Comércio varejista de materiais de construção em geral
- 47.53-9-00 - Comércio varejista especializado de eletrodomésticos e equipamentos de áudio e vídeo
- 47.54-7-01 - Comércio varejista de móveis
- 47.54-7-03 - Comércio varejista de artigos de iluminação
- 47.61-0-03 - Comércio varejista de artigos de papelaria
- 49.30-2-01 - Transporte rodoviário de carga, exceto produtos perigosos e mudanças, municipal.
- 49.30-2-02 - Transporte rodoviário de carga, exceto produtos perigosos e mudanças, intermunicipal, interestadual e internacional
- 49.30-2-04 - Transporte rodoviário de mudanças
- 77.11-0-00 - Locação de automóveis sem condutor
- 77.31-4-00 - Aluguel de máquinas e equipamentos agrícolas sem operador
- 77.32-2-02 - Aluguel de andaimes
- 77.39-0-99 - Aluguel de outras máquinas e equipamentos comerciais e industriais não especificados anteriormente, sem operador

CÓDIGO E DESCRIÇÃO DA NATUREZA JURÍDICA
206-2 - Sociedade Empresária Limitada

LOGRADOURO
R OLINTO VICENTE DA SILVA

NÚMERO
735

COMPLEMENTO
SALA A QUADRA20 LOTE 17

CEP
75.813-000

BAIRRO/DISTRITO
SAO PAULO

MUNICÍPIO
CACU

UF
GO

ENDEREÇO ELETRÔNICO
SAULOCACU@HOTMAIL.COM

TELEFONE
(64) 9325-6825/ (0000) 0000-0000

ENTE FEDERATIVO RESPONSÁVEL (EFR)

SITUAÇÃO CADASTRAL
ATIVA

DATA DA SITUAÇÃO CADASTRAL
28/01/2026

MOTIVO DE SITUAÇÃO CADASTRAL

SITUAÇÃO ESPECIAL

DATA DA SITUAÇÃO ESPECIAL

Aprovado pela Instrução Normativa RFB nº 2.119, de 06 de dezembro de 2022.

Emitido no dia 29/01/2026 às 08:38:59 (data e hora de Brasília).



MINISTÉRIO DA FAZENDA
Secretaria da Receita Federal do Brasil
Procuradoria-Geral da Fazenda Nacional

CERTIDÃO NEGATIVA DE DÉBITOS RELATIVOS AOS TRIBUTOS FEDERAIS E À DÍVIDA ATIVA DA UNIÃO

Nome: SAULO SOUZA DA SILVA
CPF: 706.366.211-20

Ressalvado o direito de a Fazenda Nacional cobrar e inscrever quaisquer dívidas de responsabilidade do sujeito passivo acima identificado que vierem a ser apuradas, é certificado que não constam pendências em seu nome, relativas a créditos tributários administrados pela Secretaria da Receita Federal do Brasil (RFB) e a inscrições em Dívida Ativa da União (DAU) junto à Procuradoria-Geral da Fazenda Nacional (PGFN).

Esta certidão se refere à situação do sujeito passivo no âmbito da RFB e da PGFN e abrange inclusive as contribuições sociais previstas nas alíneas 'a' a 'd' do parágrafo único do art. 11 da Lei nº 8.212, de 24 de julho de 1991.

A aceitação desta certidão está condicionada à verificação de sua autenticidade na Internet, nos endereços <<http://rfb.gov.br>> ou <<http://www.pgfn.gov.br>>.

Certidão emitida gratuitamente com base na Portaria Conjunta RFB/PGFN nº 1.751, de 2/10/2014.
Emitida às 16:07:19 do dia 10/03/2026 <hora e data de Brasília>.

Válida até 06/09/2026.

Código de controle da certidão: **1000.DB13.9D66.5C82**

Qualquer rasura ou emenda invalidará este documento.



MINISTÉRIO DA FAZENDA
Secretaria da Receita Federal do Brasil
Procuradoria-Geral da Fazenda Nacional

CERTIDÃO NEGATIVA DE DÉBITOS RELATIVOS AOS TRIBUTOS FEDERAIS E À DÍVIDA ATIVA DA UNIÃO

Nome: CASA LUZ VENDAS E LOCADORA LTDA
CNPJ: 64.772.095/0001-44

Ressalvado o direito de a Fazenda Nacional cobrar e inscrever quaisquer dívidas de responsabilidade do sujeito passivo acima identificado que vierem a ser apuradas, é certificado que não constam pendências em seu nome, relativas a créditos tributários administrados pela Secretaria da Receita Federal do Brasil (RFB) e a inscrições em Dívida Ativa da União (DAU) junto à Procuradoria-Geral da Fazenda Nacional (PGFN).

Esta certidão é válida para o estabelecimento matriz e suas filiais e, no caso de ente federativo, para todos os órgãos e fundos públicos da administração direta a ele vinculados. Refere-se à situação do sujeito passivo no âmbito da RFB e da PGFN e abrange inclusive as contribuições sociais previstas nas alíneas 'a' a 'd' do parágrafo único do art. 11 da Lei nº 8.212, de 24 de julho de 1991.

A aceitação desta certidão está condicionada à verificação de sua autenticidade na Internet, nos endereços <<http://rfb.gov.br>> ou <<http://www.pgfn.gov.br>>.

Certidão emitida gratuitamente com base na Portaria Conjunta RFB/PGFN nº 1.751, de 2/10/2014.
Emitida às 16:02:14 do dia 10/03/2026 <hora e data de Brasília>.
Válida até 06/09/2026.

Código de controle da certidão: **6CE4.3733.4260.7AA9**

Qualquer rasura ou emenda invalidará este documento.

Contatos existentes

Saulo pessoal 64 99985-7320

Noiva Saulo - Priscila 62 981521816

Prest Sistem 64 98417- 3818

Casa Luz 64 99325-6825

Amigo Saulo - Gustavo 64 99933-8065

Saulinho 64 98437-9143

Emails

casaluzcacu@gmail.com

saulocacu@gmail.com

prestsistem@gmail.com



Equatorial Goiás Distribuidora de Energia S.A.

Rua 2. Qd. A-37, N. 505
Jardim Goiás - Goiânia - GO
CEP: 74.805-180
CNPJ: 01.543.032/0001-04 - IE: 100.549.420

Perdas no ramal (kWh): 0,0x
Nr. Medidor: 139994360

Documento Auxiliar da Nota Fiscal de Energia Elétrica Convencional

Grupo e Subgrupo de Tensão: B1 / TRI Tensão Nom.: 38kV V
Tipo de Tarifa: CONVENCIONAL
Classificação: RESIDENCIAL RESIDENCIAL NORMAL

JEAN CARLOS DA SILVA

RUA Q. INT. VICENTE DA SILVA, Q. 74 B, L. 1, N. 735 BAIRRO
SAO PAULO CEP: 75813000 CACU GO

CPF/CNPJ: 401.XXX.XXX-87

Para atendimento,
Informe este número.

Unidade Consumidora
10014049161

Parceiro de Negócio
1284461

Vencimento
04/02/2026

Conta mês
1/2026

Total a pagar
R\$ 111,78



Utilize o QR CODE ao lado para acessar sua Nota fiscal
ou acesse o site:

<https://dfe-portal.svns.rs.gov.br/nfe/consulta>
com a chave: 52260101543032000104660001773360921013965409

NOTA FISCAL N 177336092 - SERIE 0
DATA DE EMISSAO: 28/01/2026 00:00:00

Protocolo de autorização: 3522.00.0236/840 -
22/01/2026 20:58:43

CPF: 5258 - Venda de energia elétrica para não contribuinte

Datas das Leituras		Leitura Anterior	Leitura Atual	Nº de Dias	Próxima Leitura				
		16/12/2025	16/01/2026	31	13/02/2026				
Item	Umd.	Quant.	Preço unit. (R\$) com tributos	Valor (R\$)	IS/COFINS (R\$)	Mesa Calc. ICMS (R\$)	Alíquota ICMS (%)	ICMS (R\$)	Tarifa unit. (R\$)
Fornecimento									
ADJ. BANDEIRA AMARELA	kWh	76,92	0,011806	0,90	0,01	0,99	19,00	0,17	0,1009120
CONSUMO NÃO COMPENSADO	kWh	76,92	1,125214	86,35	1,21	86,66	19,00	16,44	0,891810
CONSUMO SCEE	kWh	135,08	0,773472	104,45	1,52	104,48	19,00	19,85	0,813030
PARC. INJET. SDESU - 25,11% GOIÁZ	kWh	135,08	0,153948	20,80	0,00	0,00	0,00	0,00	0,153948
INJEÇÃO SCEE 15012	kWh	135,08	0,773472	104,45	1,52	104,48	19,00	19,85	0,813030
BENEFÍCIO TARIFÁRIO BRUTO SCEE			0,000000	-104,45	0,00	0,00	0,00	0,00	0,000000
BENEFÍCIO TARIFÁRIO LÍQUIDO SCEE			0,000000	0,00	0,00	0,00	0,00	0,00	0,000000
Itens Financeiros									
JUROS			0,000000	1,10	0,00	1,10	0,00	1,10	0,000000
MULTAS			0,000000	2,35	0,00	2,35	0,00	2,35	0,000000
TOTAL				111,78	1,52	87,44		16,61	

Mês/Ano	Consumo	Ip. bat	Nº DIAS FAT	Tributo	Base de Cálculo (R\$)	Alíquota (%)	Valor (R\$)
01/25	2,2	18,02	31	ICMS	20,82	19,00	3,95
02/25	10,8	14,94	31	ICMS	20,85	19,00	3,96
03/25	18,0	10,00	31	ICMS	20,85	19,00	3,96
04/25	10,3	10,00	31	ICMS	20,85	19,00	3,96
05/25	4,4	10,00	31	ICMS	20,85	19,00	3,96
06/25	15,7	10,00	31	ICMS	20,85	19,00	3,96
07/25	20,0	10,00	31	ICMS	20,85	19,00	3,96
08/25	10,0	10,00	31	ICMS	20,85	19,00	3,96
09/25	10,0	10,00	31	ICMS	20,85	19,00	3,96
10/25	10,0	10,00	31	ICMS	20,85	19,00	3,96
11/25	10,0	10,00	31	ICMS	20,85	19,00	3,96
12/25	10,0	10,00	31	ICMS	20,85	19,00	3,96



ESTADO DE GOIÁS
PREFEITURA MUNICIPAL DE CAÇU
SECRETARIA DA FAZENDA
CERTIDÃO NEGATIVA DE DÉBITOS
NÚMERO 2803 / 2026

CERTIFICAMOS que, até a presente data, NÃO CONSTA(M), nas bases informatizadas e integradas do sistema de arrecadação da Secretaria de Fazenda do Município, débito(s) ou pendência(s) fiscal(is), em nome do(a) Contribuinte abaixo indicado(a):

I - Identificação do Contribuinte

Nome: **CASA LUZ VENDAS E LOCADORA LTDA**

CNPJ: **64.772.095/0001-44**

Inscrição Municipal: **541574**

Cód. Imóvel: **130252**

Endereço: **R OLINTO VICENTE DA SILVA, QD: 20, LT: 17, N°: 735, SAO PAULO, SALA A, CEP:
75.813-000**

Cidade: **CAÇU - GO**

Ficam ressalvadas os direitos da PREFEITURA MUNICIPAL DE CAÇU, por quaisquer omissões ou irregularidades verificadas posteriormente.

Setor de cadastro e informações fiscais da Secretaria da Fazenda do Município.

Chave eletrônica de identificação: **hwCZ\$Z58teX**

Data Validade: **09/04/2026**

Número Via: **1**

Data Emissão: **10/03/2026**

Usuário:



ESTADO DE GOIÁS
PREFEITURA MUNICIPAL DE CAÇU
SECRETARIA DA FAZENDA
CERTIDÃO NEGATIVA DE DÉBITOS
NÚMERO 2801 / 2026

CERTIFICAMOS que, até a presente data, NÃO CONSTA(M), nas bases informatizadas e integradas do sistema de arrecadação da Secretaria de Fazenda do Município, débito(s) ou pendência(s) fiscal(is), em nome do(a) Contribuinte abaixo indicado(a):

I - Identificação do Contribuinte

Nome: **SAULO SOUZA DA SILVA**
CPF: **706.366.211-20**

Inscrição Municipal:

Cód. Imóvel: **116437**

Endereço: **ARTUR FERRAZ DE ALMEIDA, Nº: 2490, SAO PAULO 2, CEP: 75.813-000**

Cidade: **CAÇU - GO**

Ficam ressalvadas os direitos da PREFEITURA MUNICIPAL DE CAÇU, por quaisquer omissões ou irregularidades verificadas posteriormente.

Setor de cadastro e informações fiscais da Secretaria da Fazenda do Município.

Chave eletrônica de identificação: **UECZ\$Z58teX**

Data Validade: **09/04/2026**

Número Via: **2**

Data Emissão: **10/03/2026**

Usuário:

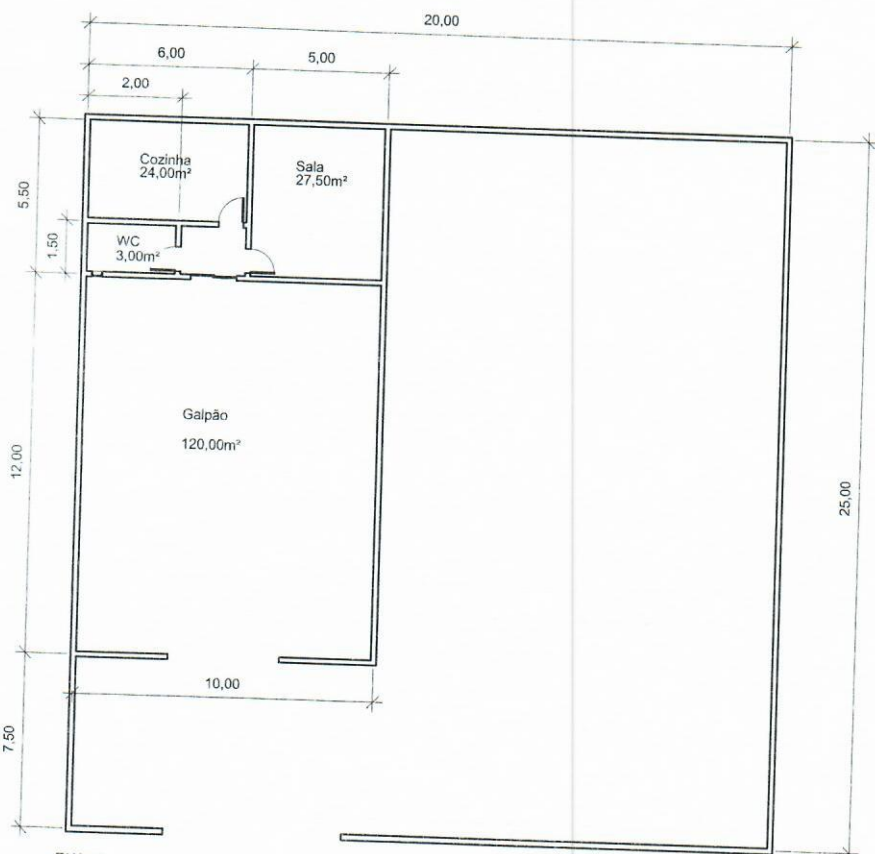

RUA 06
 Quadra 11
 Lote 06
 Polo Empresarial Waltão



Imóvel: **PLANTA BAIXA**

Município: CAÇU - GO	Área Terreno: 500,00 m ² Área Construído: 174,50 m ²	Escala: Indicada	Folha: 01/01	Proprietário: <i>Saulo Souza de Silva</i> CASA LUZ VENDAS E LOCADORA LTDA CNPJ: 64.772.095/0001-44
Resp. Técnico: <i>Luciana Soares Souza</i> LUCIANA SOARES SOUZA - CREA GO 1415440913				



MEMORIAL DESCRITIVO

Polo Empresarial Waltão
Quadra 11
Lote 06
Área: 500,00m²
Frente: 20,00m para Rua 06;
Fundo: 20,00m para Área Pública;
Lateral direita: 25,00m para Lote 07;
Lateral esquerda: 25,00m para Lote 05.

Karla Giroffo Barcelos

Arquiteta e urbanista CAU A36760-5



PREFEITURA DE
CAÇU
CIDADE POLO ADM 2025-2028

LAUDO DE AVALIAÇÃO

A COMISSÃO ESPECIAL DE AVALIAÇÃO DE BENS IMÓVEIS, nomeada por meio do Decreto nº. 124/25, e convocada para proceder a avaliação de imóvel urbano à Rua 06, Qd-11, Lt-06, Polo Empresarial Waltão, Caçu-Go.

Baseado na planta de valores urbano, o metro quadrado do lote desta região vale R\$ 40,00 assim:

Lote 06= 500,00m² x 40,00R\$/m²

Valor Total: R\$ 20.000,00

OBSERVAÇÃO: Na avaliação foi levado em consideração o valor de mercado e a localização do imóvel:

Caçu, 20 de março de 2026.

Karla Giroto Barcelos
Departamento de Engenharia