



PREFEITURA DE
CAÇU
CIDADE POLO ADM 2025-2028

MEMORIAL DESCRITIVO

Polo Empresarial Waltão

Quadra 06

Lote 04

Área: 1.904,93m²

Frente: 22,00m para Rua 06;

Fundo: 20,14m para Frigorífico Adriático Alimentos;

Lateral direita: 89,85m para o Lote 03;

Lateral esquerda: 99,43m para o Lote 05,06,07 e 08.

Karla Giroto Barcelos

Arquiteta e urbanista CAU A36760-5



PREFEITURA DE
CAÇU
CIDADE POLO ADM 2025-2028

LAUDO DE AVALIAÇÃO

A COMISSÃO ESPECIAL DE AVALIAÇÃO DE BENS IMÓVEIS, nomeada por meio do Decreto nº. 124/25, e convocada para proceder a avaliação de imóvel urbano à Rua 06, Qd-06, Lt-04, Polo Empresarial Waltão, Caçu-Go.

Baseado na planta de valores urbano, o metro quadrado do lote desta região vale R\$ 40,00 assim:

Lote 04= 1.904,93m² x 40,00R\$/m²

Valor Total: R\$ 76.197,20

OBSERVAÇÃO: Na avaliação foi levado em consideração o valor de mercado e a localização do imóvel:

Caçu, 22 de setembro de 2025.

Karla Giroto Barcelos

Departamento de Engenharia

REQUERIMENTO

Caçu - GO, 8 de maio de 2025

À Secretaria de Indústria e Comércio de Caçu - GO

Assunto: Solicitação de concessão de terreno para implantação de horta orgânica

Prezado Senhor Prefeito,

Eu, **Clésio Lira**, brasileiro, portador do CPF n.º 835.339.742-00, residente e domiciliado nesta cidade, venho, respeitosamente, por meio deste, requerer a concessão de um terreno público disponível para fins de implantação de uma horta orgânica, destinada à produção de hortaliças em geral, tais como alface, rúcula, coentro, salsinha, couve, entre outras culturas.

O referido projeto prevê um investimento inicial aproximado de **R\$ 60.000,00 (sessenta mil reais)**, com a expectativa de geração de **2 (dois) empregos diretos** e de aproximadamente **4 (quatro) a 6 (seis) empregos indiretos**, vinculados às atividades de transporte, fornecimento de insumos e comercialização da produção.

Cabe destacar que a implantação da horta orgânica trará benefícios importantes para o município de Caçu - GO e região, contribuindo para o fortalecimento da economia local e oferta de alimentos saudáveis e acessíveis. Além disso, fomentará práticas agrícolas sustentáveis, estimulará a agricultura familiar e colaborará para a geração de emprego e renda, alinhando-se às políticas públicas de desenvolvimento econômico e social.

Para garantir a viabilidade técnica e operacional da horta, solicita-se que o terreno possua, no mínimo, **2.000 m² (dois mil metros quadrados)**, o que permitirá a adequada implementação das culturas planejadas e a organização eficiente das atividades produtivas.

Coloco-me à disposição para prestar quaisquer esclarecimentos adicionais, bem como para apresentar o projeto detalhado, conforme se fizer necessário.

Na expectativa de um atendimento favorável, desde já agradeço a atenção dispensada.

Atenciosamente,

Clésio Lira

Telefone: (38) 99891-2454

E-mail: lira.clesio77@gmail.com



REPÚBLICA FEDERATIVA DO BRASIL
CADASTRO NACIONAL DA PESSOA JURÍDICA

NÚMERO DE INSCRIÇÃO 57.723.387/0001-21 MATRIZ		COMPROVANTE DE INSCRIÇÃO E DE SITUAÇÃO CADASTRAL	DATA DE ABERTURA 17/10/2024	
NOME EMPRESARIAL 57.723.387 CLESIO LIRA				
TÍTULO DO ESTABELECIMENTO (NOME DE FANTASIA) *****				PORTE ME
CÓDIGO E DESCRIÇÃO DA ATIVIDADE ECONÔMICA PRINCIPAL 47.24-5-00 - Comércio varejista de hortifrutigranjeiros				
CÓDIGO E DESCRIÇÃO DAS ATIVIDADES ECONÔMICAS SECUNDÁRIAS Não informada				
CÓDIGO E DESCRIÇÃO DA NATUREZA JURÍDICA 213-5 - Empresário (Individual)				
LOGRADOURO R PACIFICO LEAL DA SILVA		NÚMERO 1.785	COMPLEMENTO SALA A	
CEP 75.813-000	BAIRRO/DISTRITO SETOR GILMAR GUIMARAES	MUNICÍPIO CACU	UF GO	
ENDEREÇO ELETRÔNICO LIRA.CLESIO77@GMAIL.COM		TELEFONE (64) 9960-9554		
ENTE FEDERATIVO RESPONSÁVEL (EFR) *****				
SITUAÇÃO CADASTRAL ATIVA			DATA DA SITUAÇÃO CADASTRAL 17/10/2024	
MOTIVO DE SITUAÇÃO CADASTRAL				
SITUAÇÃO ESPECIAL *****			DATA DA SITUAÇÃO ESPECIAL *****	

Aprovado pela Instrução Normativa RFB nº 2.119, de 06 de dezembro de 2022.

Emitido no dia **01/08/2025** às **08:48:54** (data e hora de Brasília).

MINISTÉRIO DA FAZENDA
 Secretaria da Receita Federal

CPF

Cadastro de Pessoas Físicas
 Número de Inscrição
835.339.742-00

Nome
CLESIO LIRA

Nascimento
12/03/1985



7743 0101

Cartão de CPF pessoal e intransferível.
 Deve ser apresentado junto com um documento de identidade.

Emissão

CORREIOS

1 TABELIONATO DO 1º OFÍCIO DE NOTAS
 Comarca de Peracatu-Minas Gerais
 Cópia autenticada à vista de seu original Lei 8935/94 Art. 7º n. V. Dou Fé

 03 NOV. 2017
Débora Roquete Santos
 Escrevente Autorizada
 EMOL: R\$4,53; TF: R\$1,49
 TOTAL: R\$6,29
 RECOMPE - MG R\$0,27

Selo de Fiscalização
 AUTENTICAÇÃO
 CTU 12328

1º OFÍCIO DE NOTAS
 Adailton Silva
 PERACATU-MG

REPÚBLICA FEDERATIVA DO BRASIL
GOVERNO FEDERAL
Estado de Goiás
Secretaria de Segurança Pública

Nome / Name
CLÉSIO LIRA

Nome Social / Social Name

Registro Geral - CPF / Personal Number
835.339.742-00

Data de Nascimento / Date of Birth
12/03/1965

Naturalidade / Place of Birth
JACUINDÁ - PA

Sexo / Sex
M

Nacionalidade / Nationality
BRA

Validade / Expiry
29/03/2024



Clésio Lira
Assinatura do Titular / Cardholder's Signature



A1002303178

P0026

Filiação / Filiation
CARMELITÁ MARIA LIRA
EUGENIO LIRA

Órgão Emissor / Card Issuer
INSTITUTO DE IDENTIFICAÇÃO PGO

Local / Place of Issue
GOIÂNIA

Emissão / Issue
30/01/2024



Clésio Lira
Assinatura do Emissor / Card Issuer Signature
Instituto de Identificação PGO

CARTEIRA DE IDENTIDADE

LENO FIGUEIRA DE 29 DE AGOSTO DE 1983



ESTADO DE GOIÁS
PREFEITURA MUNICIPAL DE CACU
SECRETARIA DA FAZENDA
CERTIDÃO NEGATIVA DE DÉBITOS
NÚMERO 6530 / 2025

CERTIFICAMOS que, até a presente data, NÃO CONSTA(M), nas bases informatizadas e integradas do sistema de arrecadação da Secretaria de Fazenda do Município, débito(s) ou pendência(s) fiscal(is), em nome do(a) Imóvel abaixo indicado(a):

I - Identificação do Imóvel

Proprietário: **CLESIO LIRA**
CPF: **835.339.742-00**
Matrícula: **AV-3-7.529**
Inscrição Municipal: **001.019.0020.0015**
Cód. Imóvel: **4761**
Endereço: **NOÉ RODRIGUES DA SILVA, QD: 0020, LT: 15, NR: 995, CEP: 75.813-000,**
CONJUNTO ARCO-IRIS II
Cidade: **CAÇU - GO**

Ficam ressalvadas os direitos da PREFEITURA MUNICIPAL DE CACU, por quaisquer omissões ou irregularidades verificadas posteriormente.

Setor de cadastro e informações fiscais da Secretaria da Fazenda do Município.

Chave eletrônica de identificação: **cejÇ\$Z58teX**
Data Validade: **31/08/2025**
Número Via: **1**
Data Emissão: **01/08/2025**
Usuário: **LORENA RODRIGUES DA SILVA**



**ESTADO DE GOIAS
SECRETARIA DE ESTADO DA ECONOMIA
SUBSECRETARIA DA RECEITA ESTADUAL
SUPERINTENDENCIA DE RECUPERACAO DE CREDITO**

CERTIDAO DE DEBITO INSCRITO EM DIVIDA ATIVA - NEGATIVA

NR. CERTIDÃO: Nº 54090972

IDENTIFICAÇÃO:

NOME:

CLESIO LIRA

CPF-MF

835.339.742-00

DESPACHO:

NAO CONSTA DEBITO

.....
.....
.....
.....
.....
.....
.....
.....
.....

FUNDAMENTO LEGAL:

Esta certidao e expedida nos termos do Paragrafo 2 do artigo 1, combinado com a alinea 'b' do inciso II do artigo 2, ambos da IN nr. 405/1999-GSF, de 16 de dezembro de 1999, alterada pela IN nr. 828/2006-GSF, de 13 de novembro de 2006 e constitui documento habil para comprovar a regularidade fiscal perante a Fazenda Publica Estadual, nos termos do inciso III do art. 68 da Leinr. 14.133, de 01 de abril de 2021.

SEGURANÇA:

Certidao **VALIDA POR 60 DIAS.**

A autenticidade pode ser verificada pela INTERNET, no endereço:

<https://goias.gov.br/economia/>

Fica ressalvado o direito de a Fazenda Publica Estadual inscrever na divida ativa e **COBRAR EVENTUAIS DEBITOS QUE VIEREM A SER APURADOS.**

VALIDADOR: 5.555.618.576.564

EMITIDA VIA INTERNET

SGTI-SEFAZ:

LOCAL E DATA: GOIANIA, 31 JULHO DE 2025

HORA: 17:22:38:7



MINISTÉRIO DA FAZENDA
Secretaria da Receita Federal do Brasil
Procuradoria-Geral da Fazenda Nacional

**CERTIDÃO NEGATIVA DE DÉBITOS RELATIVOS AOS TRIBUTOS FEDERAIS E À DÍVIDA
ATIVA DA UNIÃO**

Nome: CLESIO LIRA
CPF: 835.339.742-00

Ressalvado o direito de a Fazenda Nacional cobrar e inscrever quaisquer dívidas de responsabilidade do sujeito passivo acima identificado que vierem a ser apuradas, é certificado que não constam pendências em seu nome, relativas a créditos tributários administrados pela Secretaria da Receita Federal do Brasil (RFB) e a inscrições em Dívida Ativa da União (DAU) junto à Procuradoria-Geral da Fazenda Nacional (PGFN).

Esta certidão se refere à situação do sujeito passivo no âmbito da RFB e da PGFN e abrange inclusive as contribuições sociais previstas nas alíneas 'a' a 'd' do parágrafo único do art. 11 da Lei nº 8.212, de 24 de julho de 1991.

A aceitação desta certidão está condicionada à verificação de sua autenticidade na Internet, nos endereços <<http://rfb.gov.br>> ou <<http://www.pgfn.gov.br>>.

Certidão emitida gratuitamente com base na Portaria Conjunta RFB/PGFN nº 1.751, de 2/10/2014.
Emitida às 07:16:18 do dia 31/07/2025 <hora e data de Brasília>.
Válida até 27/01/2026.

Código de controle da certidão: **359C.3E5E.C751.E953**
Qualquer rasura ou emenda invalidará este documento.

CONTATOS: CLÉSIO LIRA

EMAIL: lira.clesio7@gmail.com ou lira.clesio77@gmail.com

TELEFONE: (64) 99960-9554 / (38) 99891-2454



DANFE - DOCUMENTO AUXILIAR DA NOTA FISCAL DE ENERGIA ELÉTRICA E LÉTRONICA

Equatorial Goiás Distribuidora de Energia S.A.

CNPJ: 01.543.032/0001-04 - IE: 100.549.420
Rua 2. Qd. A-37, N° 505 - Jardim Goiás - Goiânia-GO - CEP: 74.805-180

ENDEREÇO DE ENTREGA
RUA PACIFICO LEAL DA SILVA Q 30 L 10 N 1785
LOTEAMENTO VALE DO SOL II
CEP: 75813000 CACU GO BRASIL

Segunda via

Classificação: B B1 RESIDENCIAL - RESIDENCIAL NORMAL CONVENCIONAL Tipo de fornecimento: MONOFASICO
Tensão Nominal Disco: 220 V Lim Min: 200.2 V Lim Max: 231.0 V

CLESIO LIRA
CNPJ/CPF: 835.339.742-00
RUA PACIFICO LEAL DA SILVA Q 30 L 10 N 1785
LOTEAMENTO VALE DO SOL II
CEP: 75813000 CACU GO BRASIL
PERDAS DE TRANSFORMAÇÃO / RAMAL: 0%

Parceiro de Negócio
125081415

Unidade Consumidora
10035124537

Conta mês
JUL/2025

Vencimento
09/08/2025

Total a pagar
R\$*****30,19

Data das Leituras	Leitura Anterior	Leitura Atual	Nº de Dias	Próxima Leitura
	20/06/2025	22/07/2025	32	21/08/2025



NOTA FISCAL Nº 155267828 - SÉRIE 0 / DATA DE EMISSÃO: 28/07/2025 23:37:13

Consulte pela Chave de Acesso em:
<https://dfe-portal.svrs.rs.gov.br/NF3e/consulta>
chave de acesso:
52250701543032000104660001552678281056187209
Protocolo de autorização: 3522500024155319 - 28/07/2025 às 23:39:50
CFOP 5258. Venda de energia elétrica para não contribuinte

INFORMAÇÕES PARA O CLIENTE

INFORMAÇÕES DO SCEE: GERAÇÃO CICLO (7/2025) KWH UC 10035124537: 283,00. EXCEDENTE RECEBIDO KWH UC 10035124537: 62,00. CREDITO RECEBIDO KWH 221,00. SALDO KWH: 745,00. SALDO A EXPIRAR EM 30 DIAS KWH: 0,00. SALDO A EXPIRAR EM 60 DIAS KWH: 0,00.
CADASTRO RATEIO GERAÇÃO UC 10035124537: 0%
PERÍODO DE REFERÊNCIA DA APURAÇÃO DOS INDICADORES DE CONTINUIDADE: 5/2025. VRC: R\$ 14.234,77
O FATURAMENTO DAS INSTALAÇÕES QUE RECEBEM CREDITOS DE GERAÇÃO DISTRIBUIDA FOI ADEQUADO A PARTIR DE DEZ/24. OS VALORES RETROATIVOS RELATIVOS AOS 3 MESES ANTERIORES SERÁ COBRADO PARCELADO. PARA MAIS INFORMAÇÕES CONSULTE NOSSO SITE OU ATENDIMENTO.
CONFORME LEI FEDERAL 14.300/21, NO PERÍODO DE TRANSIÇÃO HAVERÁ COBRANÇA PARCIAL DA ENERGIA ELÉTRICA COMPENSADA. POR DETERMINAÇÃO DO ESTADO, TAMBÉM SERÁ COBRADO O ICMS SOBRE O USO DA REDE. PARA MAIS INFORMAÇÕES, VISITE NOSSO SITE.

Itens de fatura	Unid.	Quant.	Preço unit (R\$) com tributos	Valor (R\$)	PIS/COFINS	Base Calc. ICMS (R\$)	Alíquota. ICMS (R\$)	ICMS	Tarifa unit. (R\$)	Tributo	Base (R\$)	Alíquota (%)	Valor (R\$)
FORNECIMENTO													
BENEFICIO TARIFARIO BRUTO SCEE				83,04									
CONSUMO SCEE	kWh	221,00	0,653688	144,47	6,94	144,47	19%	27,45	0,498120	PIS/PASEP	0	1,0554%	0
INJEÇÃO SCEE - GD II 2	kWh	221,00	0,653688	-144,47	-6,94	-144,47	19%	-27,45	0,498120	ICMS	0	19%	0
PARC INJET S/DESC - 24,57% - GD II 2	kWh	221,00	0,122387	27,05						COFINS	0	4,8587%	0
PARC INJET S/ DESC RET 7/22				3,14									
ITENS FINANCEIROS													
BENEFICIO TARIFARIO LÍQUIDO SCEE				-83,04									
TOTAL				30,19	0,00	0,00		0,00					

Tributo	Base (R\$)	Alíquota (%)	Valor (R\$)
PIS/PASEP	0	1,0554%	0
ICMS	0	19%	0
COFINS	0	4,8587%	0

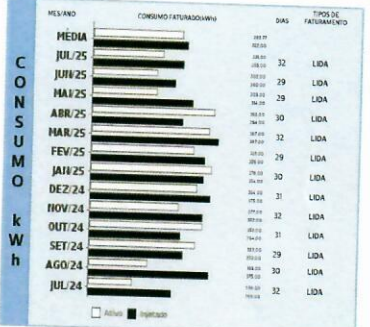

Medidor	Grandezas	Postos horários	Leitura Anterior	Leitura Atual	Const Medidor	Consumo kWh
13337097-6	ENERGIA ATIVA - KWH	UNICO	06684	06905	1,000000	221
13337097-6	ENERGIA GERAÇÃO - KWH	UNICO	06770	07053	1,000000	283

Reservado ao Fisco
Nota fiscal emitida conforme determinação Judicial - Processo 2 - 5049774-14.2025.8.09.0000 - Valor controverso R\$ 27,45.

Resolução ANEEL	Apresentação	Nº do Programa Social
3407/24	01/08/2025	

REAVISO DE VENCIMENTO

NOTIFICAÇÃO: 1 FATURA VENCIDA: MÊS 6/2025 VALOR TOTAL: R\$ 37,03 (DESCONSIDERE SE FOI PAGO). A SUSPENSÃO DO FORNECIMENTO OCORRERÁ APOS O DIA 16/08/2025 OU A QUALQUER MOMENTO POR DÉBITOS JÁ REAVISADOS ANTERIORMENTE.

LIGUE GRÁTIS 0800 062 0196
ATENDIMENTO GRATUITO 24H
Acesse o nosso site: equatorialenergia.com.br
Fale com a Clara pelo WhatsApp: (62) 3243-2020
@equatorialenergia @equatorialenergia @equatorialenergia

DIREITOS
É direito do consumidor ou da central geradora de solicitar à distribuidora o detalhamento da aplicação dos indicadores DIC, PIC, OMI, e OIPI, a qualquer tempo.
É direito do consumidor ou da central geradora de receber uma compensação, caso sejam violados os limites de continuidade individual relativos a unidade consumidora ou central geradora.

Oficinas Equatorial Goiás: 0800 062 1500
Ligação gratuita de telefones fixos e móveis em qualquer estado. 24h (24h) no dia.
Agência Online de Regulação - AGR 0100 727 0187
Ligação gratuita de telefones fixos.
Agência Nacional de Energia Elétrica (ANEEL) 167
Ligação gratuita de telefones fixos e móveis.

BANCO ITAÚ		341-7	34191.09701 09394.812938 85633.150009 8 11680000003019	
LOCAL DE PAGAMENTO: PAGÁVEL EM QUALQUER BANCO				
BENEFICIÁRIO: EQUATORIAL GOIÁS DISTRIBUIDORA DE ENERGIA S/A		UNIDADE CONSUMIDORA: 10035124537		VENCIMENTO: 09/08/2025
DATA DOCUMENTO: 29/07/2025	NÚMERO DE REFERÊNCIA: 2025072873818	ESPECIE DOCUMENTO(A): MN	CEI TED	AGÊNCIA/CODIGO BENEFICIÁRIO
USO DO BANCO	CARTEIRA: 109	ESPECIE MOEDA: RS	QUANTIDADE	NOSSO NÚMERO: 109/70093948-1
INFORMAÇÕES DE RESPONSABILIDADE DO BENEFICIÁRIO			VALOR	(-) VALOR DOCUMENTO: 30,19
O Pagamento poderá ser realizado 1 dia útil após a emissão. Para cadastrar sua fatura em débito automático utilize o código 064439747				
NOME DO PAGADOR(CPF/CNPJ)/ENDEREÇO CLESIO LIRA CNPJ/CPF: 835.339.742-00 RUA PACIFICO LEAL DA SILVA, Q 30, L 10, N. 1785 LOTEAMENTO VALE DO SOL II CEP: 75813000 CACU GO BRASIL				
Ficha de Compensação				

Pague através do PIX. É mais facilidade pra você.

Para realizar o pagamento, utilize o QR CODE abaixo.



SE PREFERIR, COPIE E COLE O CÓDIGO PIX ABAIXO PARA FAZER O PAGAMENTO

CODIGO DO PIX: 00020101021226770014br.gov.bcb.pix:2555apl:itau/pix/qr/v2/05f17c81-c710-4d98-85af-978c04fb23545204000053039865802BR5916EQUATORIAL GOIAS6007GOIANIA6217051320250728738186304472f

CENTRAL DE ATENDIMENTO
0800 062 0196

ATENDIMENTO GRATUITO 24H

Fale com a Clara pelo WhatsApp: (62) 3243-2020

Acesse o nosso site: www.equatorialenergia.com.br

@equatorialgoias oficial Equatorial Goiás Equatorial Goiás @equatorialgoias

equatorial
ENERGIA

Ouvidoria Equatorial:

0800 062 1500

Ligação Gratuita de telefones
fixos e móveis de segunda a sexta,
das 08h às 18h.

0800 727 0167

Agência Goiânia
de Regulação - AGR
Ligação gratuita de telefones fixos.

Agência Nacional de
Energia Elétrica
(ANEEL) 167
Ligação gratuita de
telefones fixos e móveis.

INFORMAÇÕES AOS CLIENTES

- Informações suplementares desta fatura podem ser consultadas no site, na área reservada ao cliente.
- As condições gerais de fornecimento, tarifas, produtos, serviços prestados e tributos, entre outras informações, podem ser consultadas no site e nos demais canais de atendimento.
- A falta de pagamento desta fatura implicará a suspensão do fornecimento de energia a partir do 16º dia da notificação de débito. No caso de Tarifa Social de Baixa Renda, a suspensão do fornecimento deverá ocorrer com intervalo mínimo de 30 dias entre a data de vencimento e a efetiva suspensão.
- Faturas pagas após o vencimento terão multa de 2%, juros de mora de 0,033% ao dia e atualização financeira na próxima fatura.
- Todos os significados das siglas e abreviações utilizadas nesta fatura de energia estão disponíveis no site da distribuidora, no campo: "Corporativo e Governo, Informativo e Glossário - Contas de energia".
- Informações sobre a contribuição para custeio do serviço de Iluminação Pública do seu município estão disponíveis no site da distribuidora, no campo "Corporativo e Governo, Tarifas, Taxas e Impostos".
- Você pode solicitar o cancelamento da cobrança de serviços de terceiros incluídos em sua fatura, bem como a emissão de uma nova sem essa cobrança.

RECEBA SUA CONTA POR E-MAIL

Quer mais facilidade? Acesse sua conta de onde estiver,
pelo celular ou computador.

Cadastre-se já usando o QR Code ao lado.



<input type="checkbox"/> 01 - mudou-se	<input type="checkbox"/> 07 - ausente	Reintegrado ao Serviço Postal em: _____
<input type="checkbox"/> 02 - endereço insuficiente	<input type="checkbox"/> 08 - não procurado	Rubrica do Responsável: _____
<input type="checkbox"/> 03 - não existe n° indicado	<input type="checkbox"/> 09 - objeto danificado	_____
<input type="checkbox"/> 04 - falecido	<input type="checkbox"/> 10 - ed. desconhecido na localidade	Matricula: _____
<input type="checkbox"/> 05 - desconhecido	<input type="checkbox"/> 11 - falta complemento	
<input type="checkbox"/> 06 - recusado	<input type="checkbox"/> 12 - caixa postal cancelada	

equatorial
ENERGIA

Equatorial Goiás Distribuidora de Energia S.A.
Rua 2, Qd. A-37, N° 505 - Jardim Goiás - Goiânia - GO - CEP: 74.805-180
CNPJ: 01.543.032/0001-04 - I.E. 100.549.420

36 / 20 60000 13337097-6
Unid. de entrega Sequência N° medidor

CLESIO LIRA

RUA PACIFICO LEAL DA SILVA, Q. 30, L. 10, N. 1785
LOTEAMENTO VALE DO SOL II
CEP: 75813000 CACU GO BRASIL

Data de emissão	Conta referente a	Vencimento	Informações Importantes
28/07/2025	JUL/2025	09/08/2025	

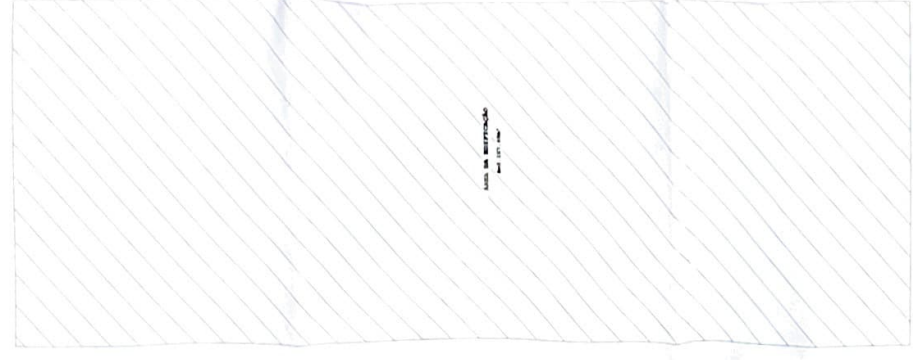
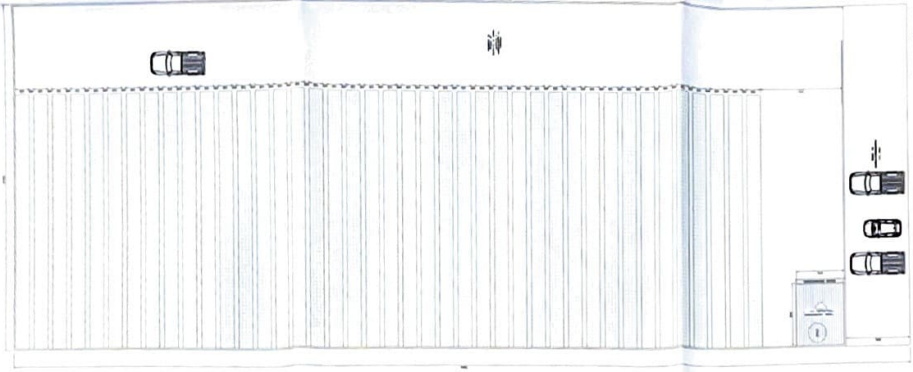
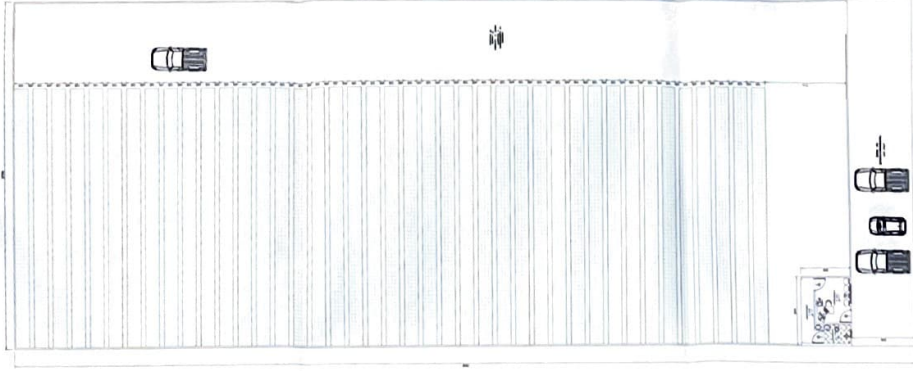
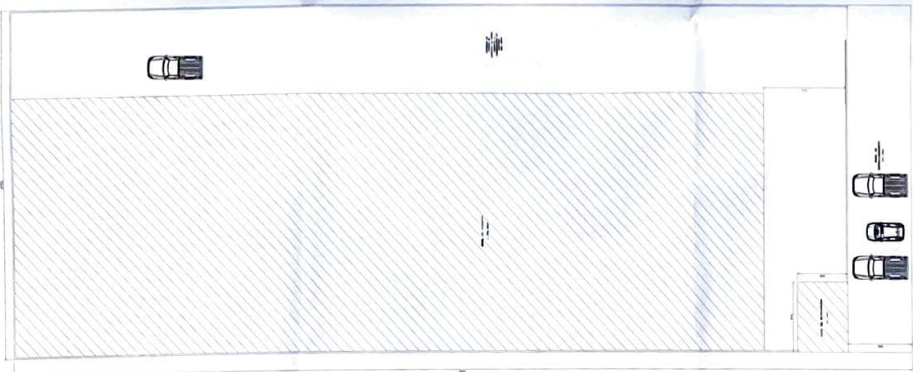

ÁREA DE SERVIÇOS
DE 120,00 m²



Item	Descrição	Quantidade	Valor Unitário	Valor Total
1
2
3
4
5
6
7
8
9
10
11
12
13
14
15
16
17
18
19
20
21
22
23
24
25
26
27
28
29
30
31
32
33
34
35
36
37
38
39
40
41
42
43
44
45
46
47
48
49
50

Item	Descrição	Quantidade	Valor Unitário	Valor Total
1
2
3
4
5
6
7
8
9
10
11
12
13
14
15
16
17
18
19
20
21
22
23
24
25
26
27
28
29
30
31
32
33
34
35
36
37
38
39
40
41
42
43
44
45
46
47
48
49
50

PROJETO ARQUITETÔNICO



ANDRADE Engenharia e Arquitetura
R. ... nº ...
Cidade ...

Item	Descrição	Quantidade	Valor Unitário	Valor Total
1
2
3
4
5
6
7
8
9
10
11
12
13
14
15
16
17
18
19
20
21
22
23
24
25
26
27
28
29
30
31
32
33
34
35
36
37
38
39
40
41
42
43
44
45
46
47
48
49
50